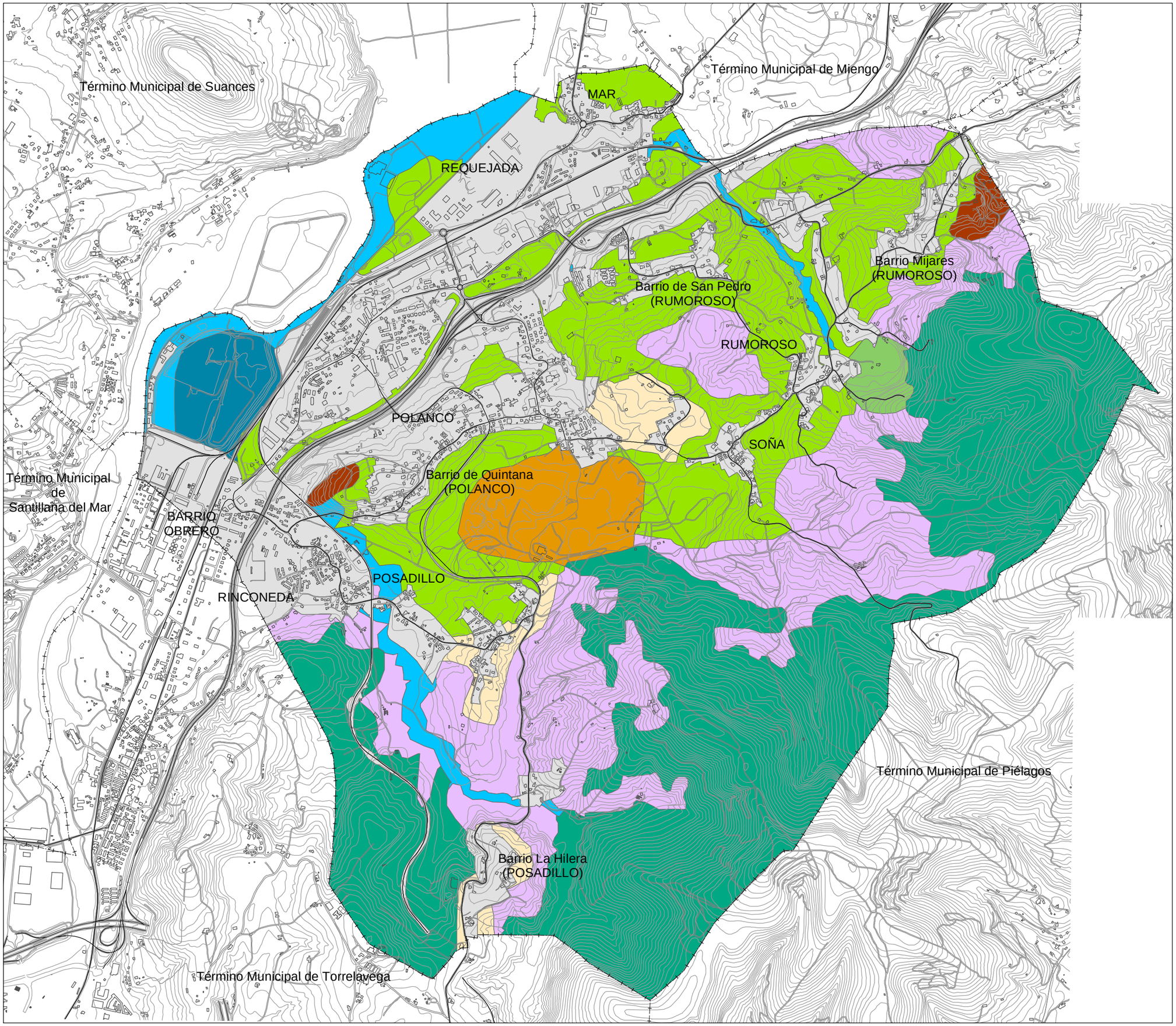

APROBADO DEFINITIVAMENTE en sesión de fecha 18 DIC 2015

PUBLICADO en el Boletín Oficial de Cantabria de fecha - 7 ABR 2016

por la Comisión Regional de Ordenación del Territorio y Urbanismo — El Secretario,

Límite del Término Municipal

- Antrópico
- Bosques de eucaliptos
- Cantera existente
- Depósitos inertes
- Hundimientos explotación minera
- Marisma, área de influencia
- Pastizales y praderas
- Suelo de carácter agropecuario
- Zona Paisajística
- Zona Pozo de Tremeo

Base: Cartografía oficial del Gobierno de Cantabria

PLAN GENERAL
DE ORDENACIÓN URBANA
AYUNTAMIENTO DE POLANCO
CANTABRIA

TEXTO REFUNDIDO TRAS LA APROBACIÓN DEFINITIVA

Ubicación

SEPTIEMBRE 2010

Plano

Unidades Ambientales

Dirección General de Medio Ambiente

Escala

1:20.000

0 100 200 300 400 500 Metros

I.2.09

José Mª Chazas Pedrero
Arquitecto nº 2787
Director del PGOU

Roman Martínez-Portierra
Biólogo nº 18869
Director del Isa

PROES